

ARCHIVIO 1
- Pianta -
scala 1:50

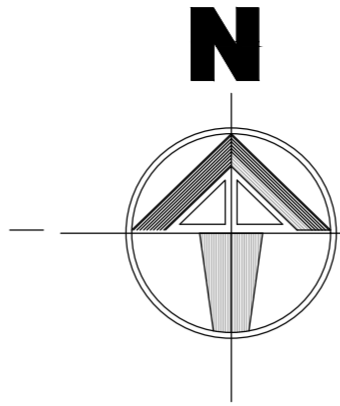

KEY-PLAN

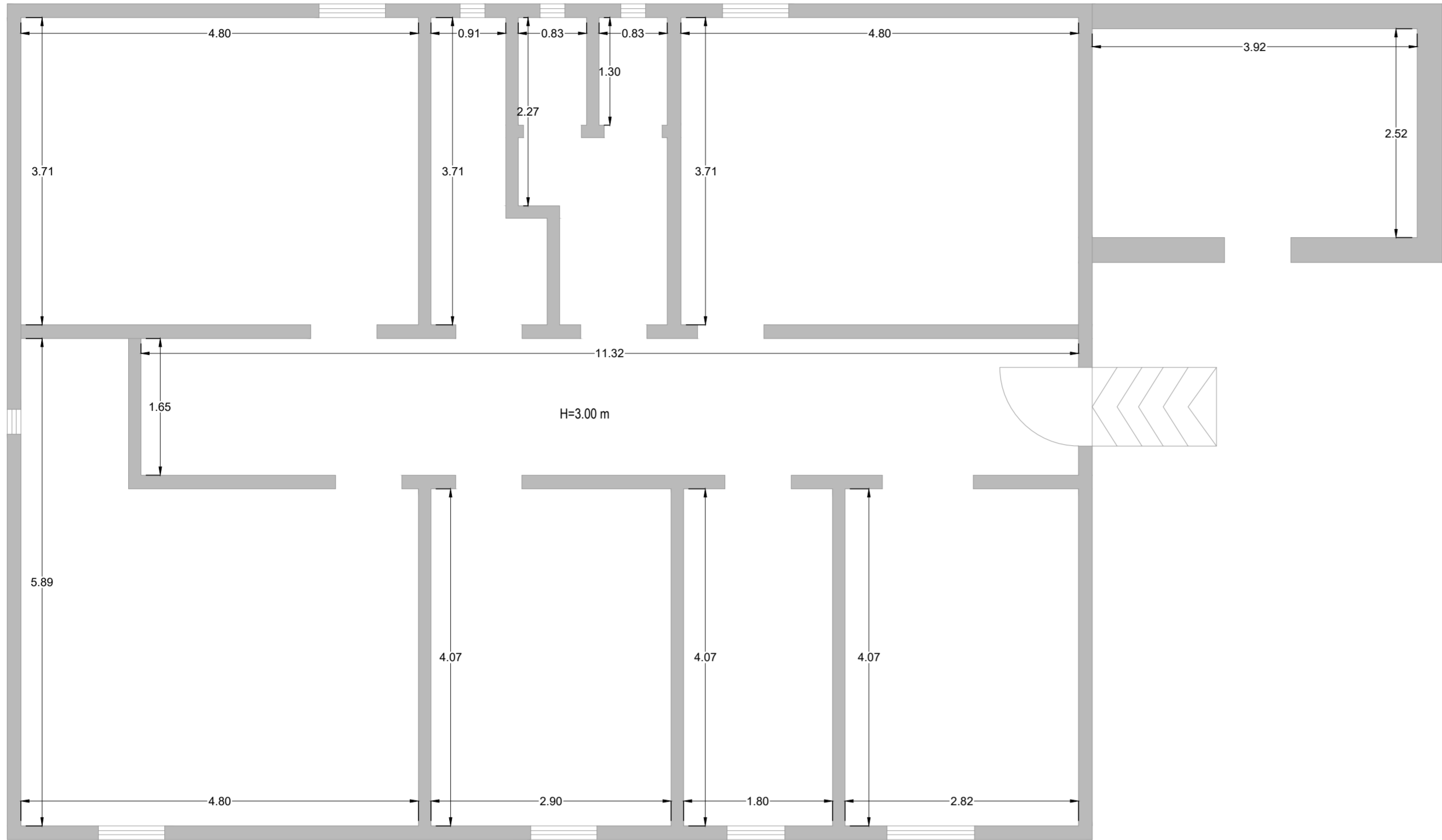
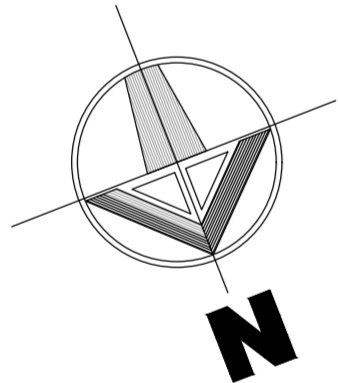
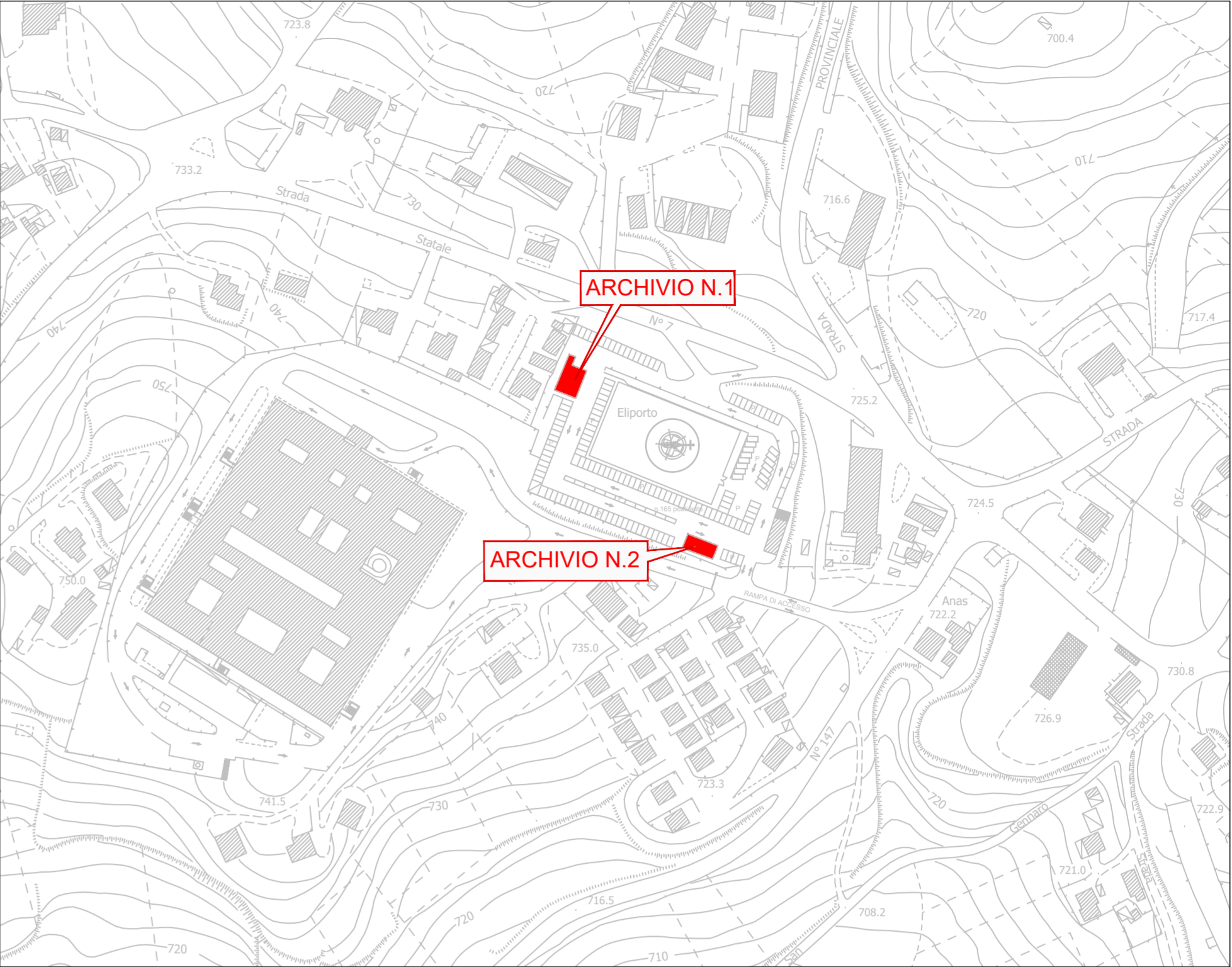

ARCHIVIO 2
- Pianta -
scala 1:50

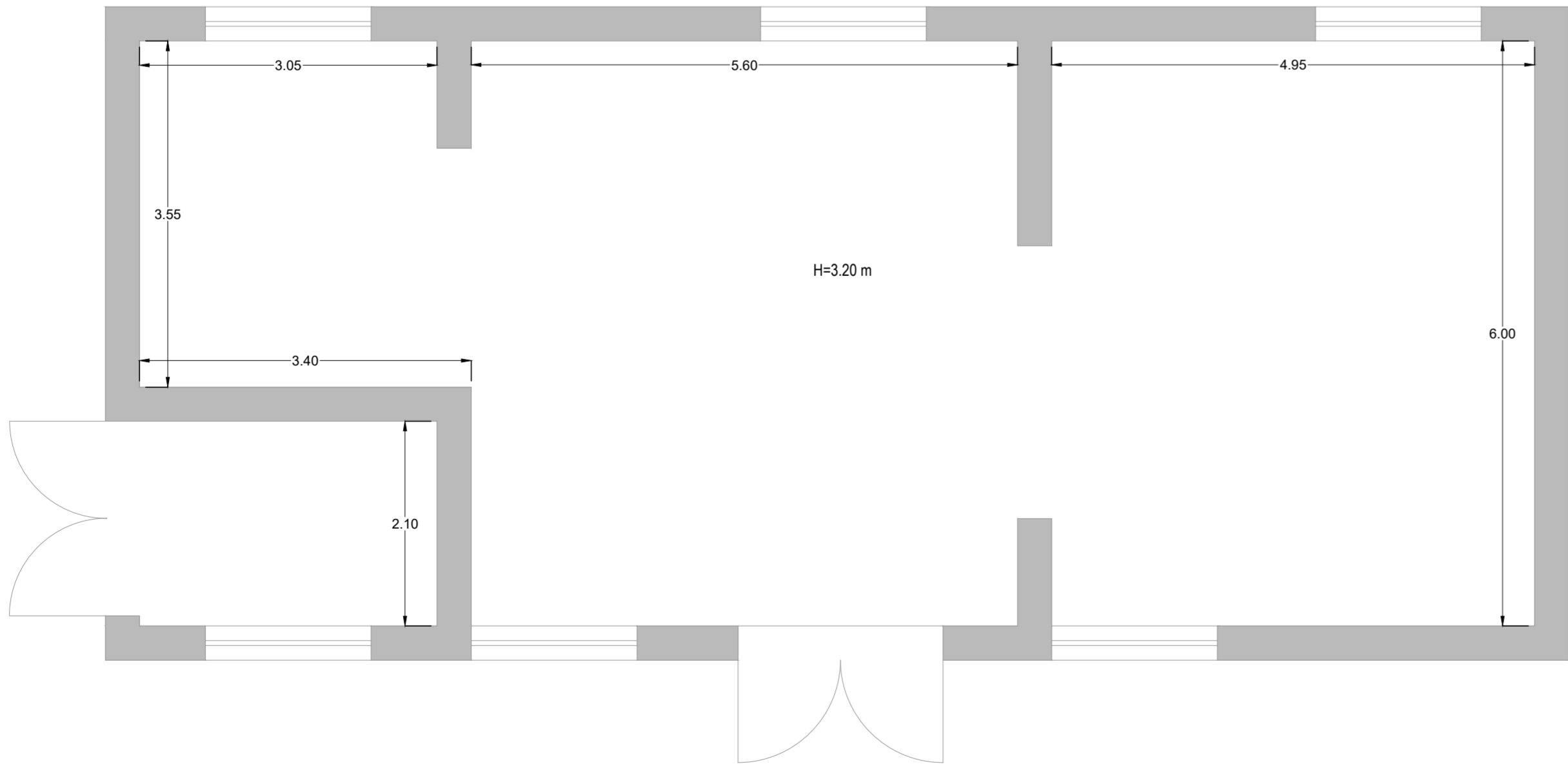

ASI AV **AZIENDA SANITARIA LOCALE AVELLINO**
Via Degli Imbimbo 10/12 - 83100 Avellino - C.F.: P.IVA 02600160648
U.O. C. Tecnica Patrimoniale

DIREZIONE GENERALE: Dott.ssa Maria MORGANTE
R.U.P. Arch. Marina ABBONDANDOLO

Lavori di conformità alle norme di prevenzione incendi
Il stralcio c/o il P.O. 'G. Criscuoli' di S. Angelo dei Lombardi (AV)
CIG. 8161889BDD - CUP. H66G19000170003

PROGETTAZIONE DEFINITIVA/ESECUTIVA

PROGETTAZIONE :

(Mandatario) **ARETHUSA S.r.l.**
Sede legale:
80029 - Caserta (NA)
Via G. Rossi, 14
Tel. +39 081 7577738 - Fax +39 081 7576215
e-mail: arethusa@arethusa.it
www.arethusa.it

(Mandante) **A.T. Advanced Technologies S.r.l.**

Il Tecnico
(DT.ARETHUSA s.r.l.)
Ing. Giuliano Maria Esposito

DOTT. ING. ESPOSITO GIULIANO MARIA
SEZIONE A
SETTORE CIVILE E AMBIENTALE -
INDUSTRIALE - DELL'INFORMAZIONE
N° 150/RI/2. -
12540

TITOLO ELABORATO

ARCHITETTURA
Stato dei luoghi
Manufatti esterni

ELABORATO N°: ARE-014-20-PE_ARC.DI.09.0		FORMATO : A0	SCALA : 1:50	DATA : 05/08/2020	
N.	DESCRIZIONE	DATA	REDATTO	VERIFICATO	APPROVATO
0	PRIMA EMISSIONE	05/08/2020	G.E.S.	M.F.E.	G.M.E.
1					
2					